

B2 ŚCIANA OPOROWA
SKALA 1:20

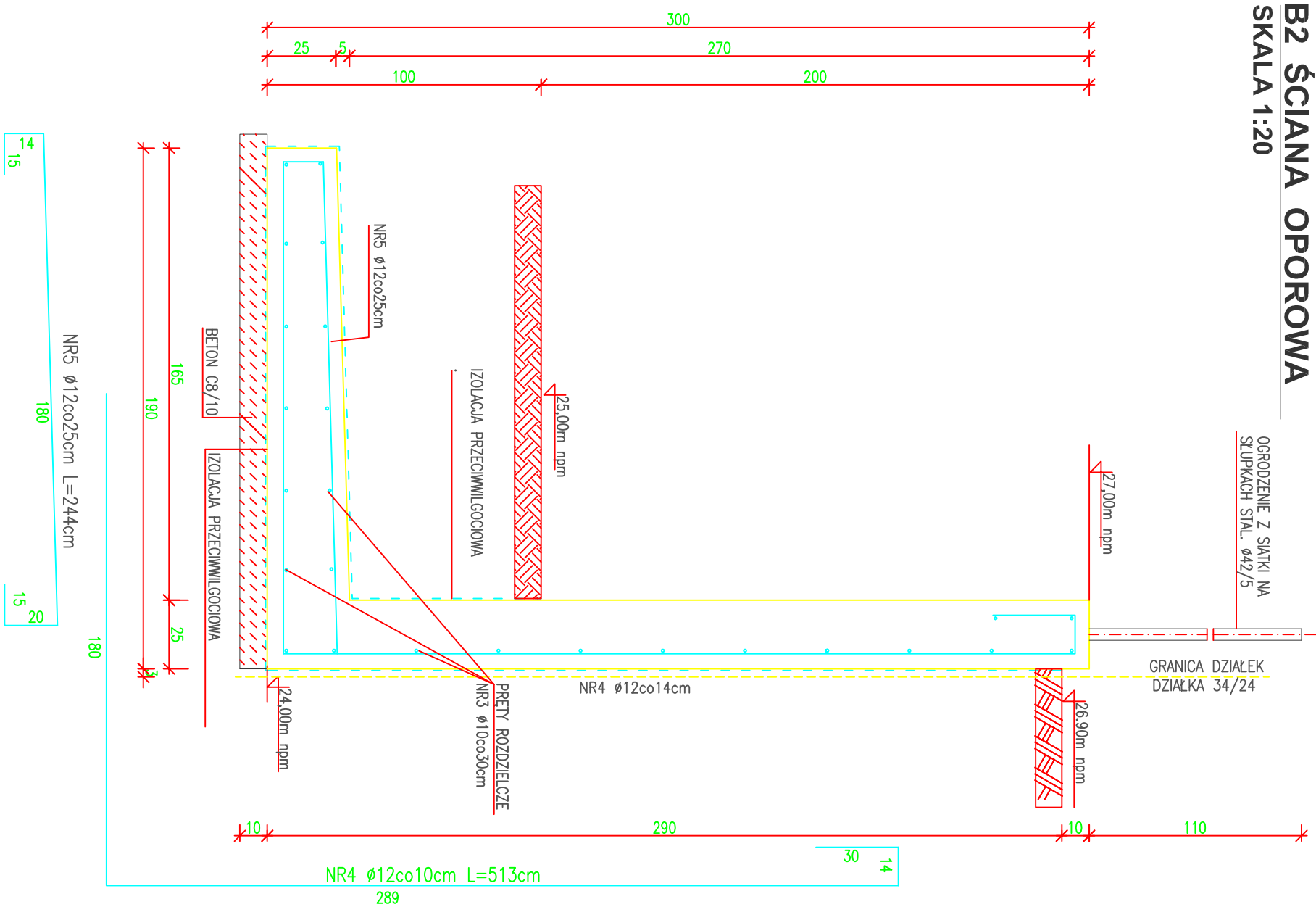

B1 ŚCIANA OPOROWA
SKALA 1:20

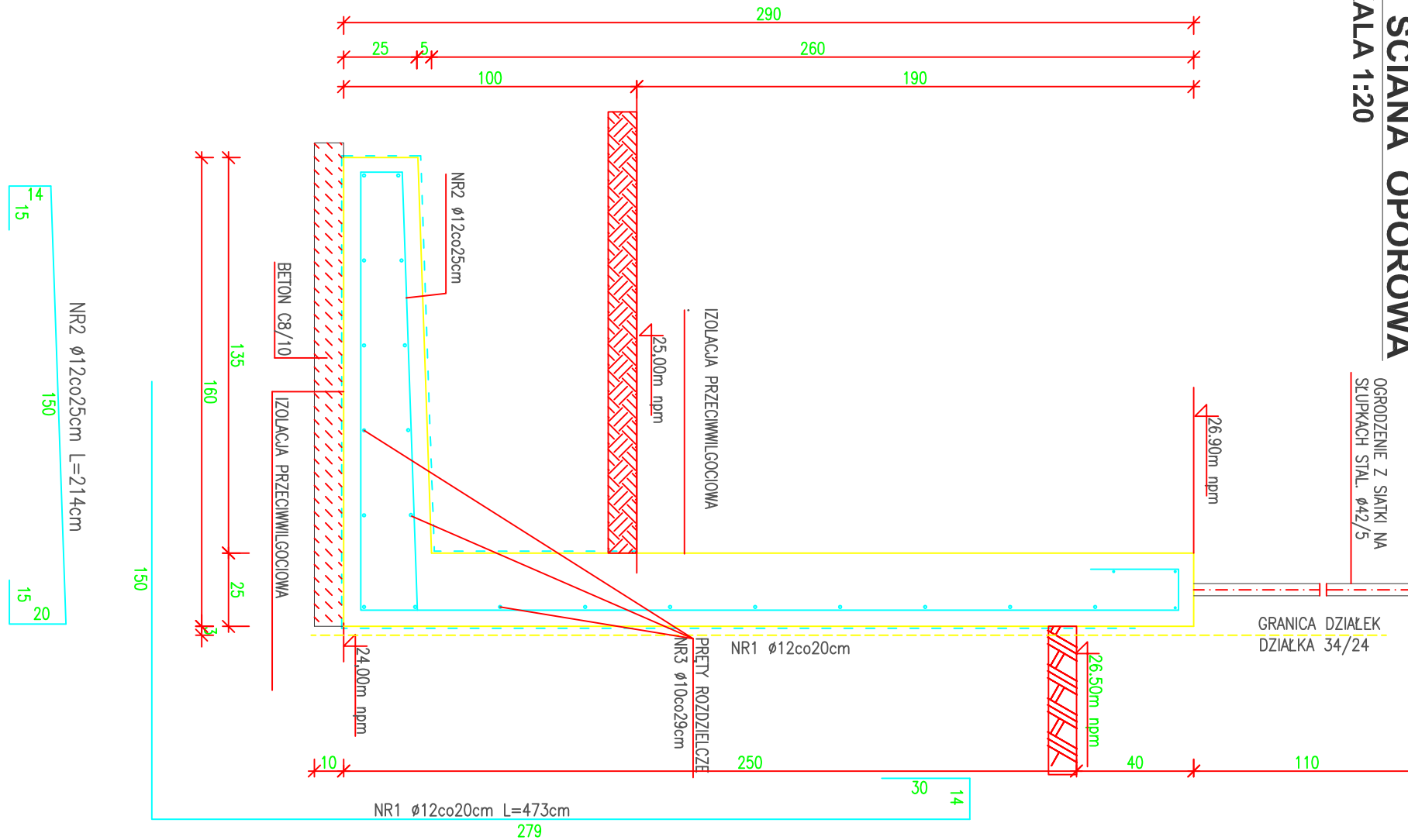

ZAGOSPODAROWANIE TERENU -ŚCIANY OPOROWE

PATIO - PRACOWNIA PROJEKTOWA 71-250 BEZRZECZE UL. RAJSKA 1 tel. 693 226 079			PT
faza: PROJEKT TECHNICZNY ZAGOSPODAROWANIA TERENU		SZCZEGÓŁY ŚCIAN OPOROWYCH B1-B2 BUDYNEK NR 7	
Inwestor : KARLIŃSKIE TOWARZYSTWO BUDOWNICTWA SPOŁECZNEGO sp. z o.o. 78-230 KARLINO ul.Wojska Polskiego 1		obiekt budowlany : ŚCIANY OPOROWE	nr rys.
projektant mgr inż. IRENA CIESIELSKA specjalność konstrukcyjno budowlana		adres obiektu budowlanego : 78-230 Karlino ul. Koszalińska dz. nr 211 obręb 0003, jednostka ewid. Karlino	3/b7
projektant sprawdzający mgr inż. KRZYSZTOF KUS specjalność konstrukcyjno budowlana	Nr upr.: 198/Sz/76	Podpis	
nazwa zamierzenia budowlanego : Budowa budynków wielorodzinnych nr 6 i nr 7 wraz zagospodarowaniem terenu i infrastrukturą techniczną - osiedle Biedronka przy ul. Koszalińskiej w Karlino, dz.nr 198, 199, 200, 201/1, 201/2, 211 obręb 0003 Karlino			data oprac: 08. 2021
PRAWA AUTORSKIE ZASTRZEŻONE - projekt chroniony prawem autorskim zgodnie z art.1 i nast. Ustawy o Prawie Autorskim i Prawach Pokrewnych z dn. 4 lutego 1994r. (Dz.U. nr 24 poz 83 z 23.02.95)			

BETON
C20/25 fcd=13,3 MPa
BETON PODKADOWY C8/10
STAL ZBRÓJENIOWA
PRĘTY ZBRÓJENIOWE A-IIIN RB500W
OTULINA
c=5,0 cm